



Antichute coulissant sur support d'assurage flexible / Fall arrester on flexible anchor line / Mitlaufendes Auffanggerät auf einem biegsamen Absicherungsträger / Anticaída deslizante sobre línea de anclaje flexible / Anticaduta scorrevole su supporto flessibile / Schuivende valbeveiliging met flexibel zekeringsstelsysteem / Urządzenie Przesuwny przyrząd asekuracyjny ochrony na elastycznej / Dispositivo anti-queda deslizante num suporte de fixação flexível / Glidende faldsikring på en fleksibel sikringsholder / Liukuva putoamisenestolaite myötäävällä / Fallsikringsblokk for en fleksibel sikkerhetsline / Fallskydd med glidlås en flexibel stödutrustning / Esnek bir ankrāj ūzerinde tutucu Güz / Padci na gibljivih / Záchytné zařízení proti pádu posuvné na pojistném laně / Posuvné zariadenie na zachytávanie pádu na flexibilnom kotviacom / Naprava za zaustavljanje pada na fleksibilnom sidrištu / Uređaj za zaustavljanje pada sa fleksibilnim sidrištem / Rugalmas biztosítókötélre szerelt csúszó zuhanásgátló



FA 20 100 00A

FA 20 100 00B

FA 20 100 XX

FA 20 102 XX

FA 20 104 XX

### KRATOS SAFETY

689 Chemin du Buclay  
38540 Heyrieux - FRANCE

Tel : +33 (0)4 72 48 78 27  
Fax : +33 (0)4 72 48 58 32

[www.kratossafety.com](http://www.kratossafety.com) [info@kratossafety.com](mailto:info@kratossafety.com)



**MARQUAGE / LABELLING / KENNZEICHNUNG / MARCACION / MARCATURA / MERKTEKEN / OZNACZENIA / ETIQUETA / MÆRKNING / MERKINNÄT / MERKING / MÄRKNING / MARKALAMA / OZNAKE / OZNAČENÍ VÝROBKU / OZNAČENIE / OZNAKA / OZNAKA / MAPKHOBKA / JELÖLÉS**

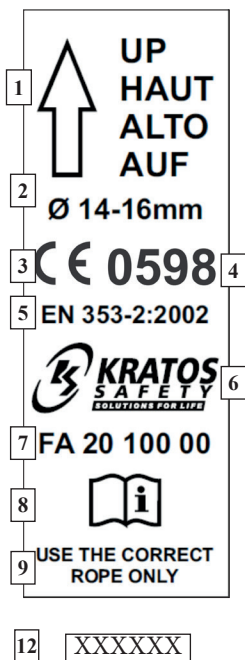

**1** Indique le haut de l'appareil et donc le sens d'utilisation / Indicate the top of the device and therefore the direction of use / Zeigt die Oberseite des Gerätes und damit die Richtung der Verwendung / Indica la parte superior del dispositivo, pues la dirección de uso / Indica la parte superior del dispositivo e quindi la direzione di utilizzo / Geef de bovenkant van het apparaat en dus de richting van Gebruik / Wskazuje, że w górnej części urządzenia, a tym samym kierunku użytkowania / Indica a parte superior do dispositivo e, portanto, a direção de Uso / Angiver toppen af enheden og dermed retningen for brug / Osoittaa laitteen yläreunaan ja siksi suuntaa käyttöä / Viser toppen av enheten og derfor retning for bruk / Anger toppen av enheten och därmed riktningen för användning / Označuje vrhu naprave in s tem smer uporabe / Čihazın üst ve kullanın böylece yönünü gösterir / Značí výšku přístroje a tedy i směr použití / Učíhu vrchnú časť zariadenia a teda smer používania / Naznačuje gornji dio uređaja i prema tome smjer upotrebe / Naznačuje gornji dio uređaja i prema tome smjer upotrebe / A felszerelés tetejét és a használat irányát jelöli

**2** Diamètre de la corde qui doit être utilisée / Diameter of the rope to be used / Durchmesser des Seils verwendet werden / Diámetro de la cuerda que utilizar / Diámetro della corda da utilizzare / Diameter van het touw te gebruiken / Srednica liny do użycia / Diámetro da corda a ser usada / Diameter på reb, der skal anvendes / Köyden käytetään / Diameter av tau som skal brukes / Diameter på repet som ska användas / Premer vrvi, ki se uporablja / Kullanalacak halat çap / Průměr lana, které má být použito / Priemer lana, ktoré sa ma použiť / Promjer užeta koje će se upotrebljavati / Prečnik užeta koje će se upotrebljavati / A használandó kötél átmérője

**3** L'indication de conformité à la réglementation UE / Indication of conformity with EU regulations / Kennzeichnung der Übereinstimmung mit EU-Vorschriften / La indicación de conformidad con la Reglamentación UE / Indicazione di conformità alla regolazione UE / Conformiteitsverklaring ten opzichte van de EU regelgeving / Potwierdzenie zgodności z przepisami UE / Indicação de conformidade com os regulamentos da UE / Angivelse af overensstemmelse med EU-bestemmelserne / Osoitus EUvaatimustenmukaisuudesta / Konformitetsmerke i forhold til EU-reglementet / Uppgift om överensstämmelse med EU:s lagstiftning / Navedba skladnosti s predpisi EU / AB ümismeliklerine uygunluk göstergesi / Prohlášení o shodě s předpisy EU / Označenie súladu s nariadením EU / Naznaka usklađenosti s propisima EU / Oznaka usaglašenosti sa propisima EU / Az uniós szabályozásnak való megfelelés jelölése

**4** Le N° de l'organisme notifié intervenant dans le contrôle de l'équipement / Number of the certifying organization responsible for inspecting the equipment / Kennnummer der benannten Prüfstelle, welche die Ausrüstung kontrolliert / El N° del organismo notificado que interviene en el control del equipo / N° dell'organismo di certificazione di riferimento per il controllo del dispositivo / Het nummer van de keuringsinstantie / Nr jednostki upoważnionej do kontroli urządzenia / O número do organismo notificado interveniente no controlo do equipamento / Nummeret på den organisme, der adviseres og foretager kontrol af udstyret / Varustuksen tarkastukseen osallistuvan ilmoitetun elimen numero / Nummer på godkjenningsorganet for kontroll av utstyret / Nr på den myndighet som kontrollerar utrustningen / Št. prijavljenege organa za izvrševanje nadzora opreme / Kontrol ekipmanları ile ilgili onaylanmış kuruluşun N° / Číslo certifikované organizace zodpovědné za revizi vybavení / C. notifikovaného orgánu zodpovedného za kontrolu pomôcky / Broj organizacije zadužene za certificiranje odgovorne za pregled opreme / Broj organizacije zadužene za sertifikovanje odgovorne za pregled opreme / A felszerelés ellenőrzését végző bejelentett szervezet száma

**5** Le N° de la norme à laquelle le produit est conforme et son année / The number of the standard to which the product conforms and its year / Angabe der Norm, der das Produkt entspricht, sowie der Jahreszahl / El N° de la norma con la cual el producto está en conformidad y su año / N° della norma alla quale il prodotto è conforme e relativo anno / De norm waaraan het product conform is en zijn jaar / Nr i rok normy, z która produkt jest zgodny / O número da norma com a qual o produto está em conformidade e o ano / Nummeret på den standard, som produktet stemmer overens med, samt året / Normin numero, jonka mukainen tuote on, ja sen vuosi / Nummer og år for standarden som produktet er produceret i / enhold til / Nr. for den standard som produktet oppfyller samt året / Št. standarda, s katerim je izdelek skladen in leto njegove objave / Ürünün uygun standart ve yıl N° / Číslo normy, které výrobek odpovídá a jeho rok / C. normy, v súlade s ktorou bol výrobok vyrobený, a rok / Broj standarda s kojim je proizvod usklađen te njegova godina / Broj standarda sa kojim je proizvod usaglašen te njegova godina / Azon szabvány száma és éve, amelynek a termék megfelel

**6** Nom du fabricant / Manufacturer's name / Herstellername / El nombre del fabricante / Nome del fabbricante / De naam van de fabrikant / Nazwa producenta / O nome do fabricante / Fabrikantens navn / Valmistajan nimi / Produzentens navn / Tilkverkers navn / Ime proizvajalca / Imalatçının adı / Jméno výrobce / Název výrobce / Naziv proizvođača / Naziv proizvođača / Gyártó neve

**7** La référence du produit / The product reference / Artikelnummer des Produkts / La referencia del producto / Riferimento del prodotto / De referentie van het product / Nr referencyjny produktu / A referência do produto / Produktreferenzen / Tuotteen viite / Produktets referansnummer / En produktreferens / Sklic za izdelek / Ürün referansını / Označení výrobku / Referenčné číslo výrobku / Referentni broj proizvoda / Referentni broj proizvoda / A termék hivatkozási száma

**8** Lire la notice d'instruction avant utilisation / Read the instructions before use / Vor der Benutzung Gebrauchsanleitung lesen / Lea el folleto de instrucciones antes de su utilización / Prima dell'uso leggere le istruzioni / Lees de instructiehandleiding voor gebruik / Pred použitím naleyzie zapoznať sa z inštrukcją / Ler atentamente as instruções antes de utilizar / Læs instruktionshæftet før brugtagning / Lue käyttöohje ennen käyttöä / Les instruksene før bruk / Läs bruksanvisningen innan användning / Pred uporabo preberite navodila za uporabo / Kullannadun önce kullannın kilavuzunu okuyun / Pred použitím si prečítajte návod / Pred použitím si prečítajte návod na použitie / Pročitati upute prije upotrebe / Pročitati uputstvo pre upotrebe / Használat előtt olvassa el a felhasználói kézikönyvet



9

\* Voir page suivante pour explication des marquages / See next page for explanation of tags / Auf der nächsten Seite, um Erläuterungen zu der Tags / Vea la página siguiente para la explicación de las etiquetas / Vedi pagina successiva per la spiegazione dei tag / Zie de volgende pagina voor een uitleg van de tags / Na nastepende stronic wyjaśnienie tagów / Consulte a página seguinte para uma explicação de tags / Se næste side for forklaring af tags / Seuraavalla sivulla selitys tunnisteita / Se neste side forklaring av koder / Se næsta sida för förklaring av taggar / Glej naslednjo stran za razlago oznak / İşaretlerin açıklaması için sonraki sayfaya bakın / Viz následující strana s vysvětlěním značení / Pre vysvetlenie označenia pozri ďalšiu stranu / Na sljedećoj stranici možete pronaći objašnjenja oznaka / Na sledećoj strani možete pronaći objašnjenja oznaka / A jelölések magyarázatát lásd a következő oldalon



Sur l'absorbeur : / On the absorber : / Der Absorber : / En el absorbedor : / L'assorbitore : / De absorber : / Absorber : / O absorvente : / Den absorber : / Vaimentimen : / Absorbatoren : / Absorbatorn : / Na amortizeru : / Na amortizeru : Na blažilnika : / Emici tizerinde : / Na tlumiči : / Na tmiči : / Az energiaelnyelőn:

10

La date (mois/année) de fabrication / The date (month/year) of manufacture / Herstellung datum (Monat/Jahr) / La fecha (mes, año) de fabricación / Data (mese/anno) di fabbricazione / De productie datum (maand jaar) / Data (miesiac, rok) produkcji / A data (mês e ano) de fabrico / Fabrikationsdatoen (måned/år) / Valmistuspäivämäärä (kuukausi/vuosi) / Produktionsdatoen (måned/år) / Tillverkningsdatum (månad/år) / Üretim tarihi (ay, yıl) / Datum (mese, leto) izdelave / Datum (mjesíc/rok) výroby / Datum (mesiac/rok) výroby / Datum (mjesec/godina) proizvodnje / Datum (mjesec/godina) proizvodnje / A gyártás dátuma (hónap/év)

11

Le N° de lot / The batch number / Losnummer / El N° de lote / N° di lotto / Het serienummer / Nr serii / O número de lote / Partiets nummer / Erån numero / Varepartiets nummer / Partinumret / Parti numarasi / St. Paketa / Číslo sarže / Serijski broj / Serijski broj / Készlet száma

12

N° individuel / The individual number / Individuelle Nummer des Artikels / El n° individual / Numero individuale / Het individuele nummer / Numer sztuki / Número individual / Det individuelle nummer / Yksilöllinen numero / Unike nummer / Personligt numret / Št. posameznega elementa v seriji / Çok hiçbir bireysel / Samostanlé číslo / Individuálne číslo sarže / Pojedinačni broj / Pojedinačni broj / Egyedi jelzőszám

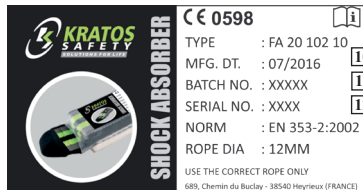

Sur la corde : / On the rope : / Das Seil : / La cuerda : / La corda : / Het touw : / Lina : / A corda : / Rebet : / Köysi : / Strengen : / Strängen : Na vrv : / Ipin tizerinde : / Rebet : / Köysi : / Strengen : / Strängen : / Na vrv : / Ipin tizerinde : / Na lané : / Na laneg : / Na užetu : / Na užetu : / A kötélén:

13

Longueur et matière de la corde / Length and material of the rope / Länge und Material der Seil / Longitud y material de la cuerda / Lunghezza e materia della corda / Lengte en materiaal van de kabel / Długość i tworzywo lina / Comprimento e material da corda / Længde og materialer af reb / Pituus ja materiaali köysi / Lengde og material av strengen / Längd och material på strängen / Dolžina in material vrvi / Ipin uzunluęu ve malzeme / Délka a materiál lana / Dĺžka a materiál lana / Dužina i sirovinski sastav užeta / Dužina i materijal užeta / A kötél hossza és anyaga

14

QR code d'accès à K-S.ONE, notre web application de gestion et de vérification des EPI (Equipements de Protection Individuelle) / QR code to access K-S.ONE, our web application for managing and verifying Personal Protective Equipment (PPE) / QR Zugangscode für K-S.ONE, unsere Web-App zur Prüfung und Verwaltung der PSA (Persönlichen Schutzausrüstungen) / Código QR de acceso a K-S.ONE, nuestra aplicación web de gestión y de comprobación de los EPI (Equipos de Protección Individual) / Codice QR per accedere a K-S.ONE, la web app per la gestione e la verifica dei DPI (Dispositivi di Protezione Individuale) / QR-toegangscode voor K-S.ONE, onze webtoepassing voor het beheer en de controle van de PBM (Persoonlijke beschermingsmiddelen) / Kod QR umožňujúajúci prístup do K-S.ONE, našej aplikácie internetovej obsluhujúcej i kontrolujúcej SOI (srodky ochrany individuálnej) / Código de acesso QR para a K-S.ONE, a nossa aplicação web de gestão e verificação de EPI (Equipamentos de Proteção Individual) / QR adgangskoden til K-S.ONE, vores app til styring og kontrol af PV (Personlige værnemidler) / QR-koodi oikeuttaa pääsyn henkilösuojainten hallintaan ja tarkistukseen käytettävään verkkosovellukseen K-S.ONE:n / QR-kode for tilgang til K-S.ONE, vårt nettbaserade program för hantering och kontroll av PVU (Personlig vernetstvr) / QR-kod för åtkomst till K-S.ONE, vår webbapp för hantering och kontroll av personlig skyddsutrustning / QR koda, preko katere lahko dostopate do K-S.ONE, naše spletne aplikacije za upravljanje in preverjanje osebne zaščitne opreme / K-S.ONE adlı KKD (Kişisel Koruyucu Donanım) yönetimi ve denetimiyile ilgili web sitemize erişim sağlayın kare kodu / QR kód pro přístup ke K-S.ONE, našemu webu ke správě a kontrole OOP (osobních ochranných pracovních prostředků) / QR kód pristupu do K-S.ONE, našej správcovskej webovej aplikácie, a na overenie OOP (osobný ochranný prostriedok) / QR kod za pristup K-S.ONE, našoj web aplikaciji za upravljanje i ovjeru osobne zaštitne opreme / QR kod za pristup K-S.ONE, našoj web aplikaciji za upravljanje i overavanje lične zaštitne opreme / A QR-kód belépést biztosít az egyéni védőfelszerelésünk kezelésével és ellenőrzésével foglalkozó webes alkalmazásunkhoz, a K-S.ONE-hoz

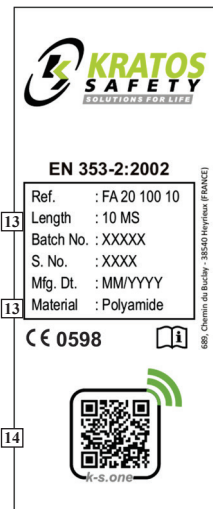

Tento návod musí být projevem přeložen do jazyka používaného v zemi prodeje a použití výrobku.

Pro vaši bezpečnost přesně dodržujte návod k použití, kontrole, údržbě a skladování výrobku.

Společnost KRATOS SAFETY není odpovědná za přímé nebo nepřímé škody vzniklé nesprávným použitím výrobku. Nepoužívejte tento výrobek pro jiné účely, než pro jaké je určen!

### NÁVOD K POUŽITÍ A BEZPEČNOSTNÍ POKYNY:

Záchytné zařízení proti pádu posuvné na pojistném laně je osobní ochranný pracovní prostředek; je určen pro použití jedním uživatelem (v daném okamžiku smí být používán pouze jednou osobou). Během přemísťování uživatele (zdvih - spuštění), se přístroj volně posouvá na pojistném laně. V případě pádu přístroj okamžitě zablokuje započatý pád na pojistném laně. Používáte-li záchytné zařízení proti pádu ve statickém režimu (na nakloněné rovině), musí být aktivována blokovácí poloha (1) podle jednotlivých referencí (viz tabulka níže).

Přístroj je jednoduchý, lehký, zabírá málo místa, je robustní a nevyžaduje žádnou zvláštní údržbu.

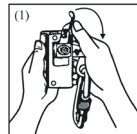

Bezpečnost uživatele závisí na účinnosti vybavení a plnému porozumění bezpečnostním požadavkům uvedeným v tomto dokumentu.

Označení produktu by mělo být neustále čitelné, proto je nutná jeho pravidelná kontrola.

Posuvné záchytné zařízení proti pádu bude přímo spojené s hrudním upínacím bodem (A nebo 2x A/2) postroje (EN361) prostřednictvím spojky (EN362).

Pojistné lano bude propojeno s kotevním bodem pomocí spojky (EN362), záchytné zařízení proti pádu bude propojeno se záchytným bodem postroje (EN361). Pojistné lano musí být vždy zatíženo protizávazím.

Tento typ vybavení je určen pro použití jednou osobou (může ho tedy v jeden okamžik používat pouze jedna osoba).

Přítomnost ostrých hran, struktur malého průměru a koroze mohou ovlivnit funkci systému (2); je vhodné se jim vyhnout, případně použít příslušnou ochranu.

Kotevní bod musí být umístěn nad uživatelem (R>12 kN - EN795:2012 nebo R>10 kN - EN795:1996).

Posuvná záchytná zařízení proti pádu je třeba vždy používat ve svislé poloze ke kotevnímu bodu (3).

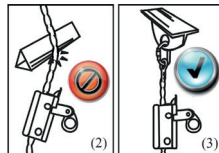

Při instalaci zařízení berte ohled na to, aby při pádu došlo k minimálnímu zhrounutí do strany, a aby práce byla prováděna takovým způsobem, který snižuje riziko pádu nebo jeho délku. Z bezpečnostních důvodů a před každým použitím zkontrolujte, zda v místě prováděné práce není žádná překážka, která by bránila běžnému fungování systému.

**Volný prostor musí být minimálně: 3 m pod nohama uživatele.**

Před každým použitím a během použití doporučujeme učinit vhodná opatření umožňující provést v případě potřeby bezpečnou záchranu uživatele.

Berte v potaz rizika, která mohou snížit účinek vašeho vybavení a tedy i bezpečnost uživatele v případě vystavení extrémním teplotám (<-30 °C nebo >50 °C), prodloužené expozice klimatickým vlivům (UV paprskům, vlhkosti), působení chemických přípravků, elektrického napětí nebo v případě kroucení záchytného zařízení proti pádu během používání, kontaktu s ostrými hranami, tření či přezáření atd.

Toto zařízení smí používat pouze odborně proškolené, kvalifikované osoby v dobrém zdravotním stavu, nebo pod dohledem proškolených a kvalifikovaných osob. Varování! Aktuální zdravotní stav může mít vliv na bezpečnost uživatele. V případě pochybností se poraďte se svým lékařem.

**Před použitím vždy zkontrolujte**, že blokovácí systém je v pořádku, a že indikátor pádu není aktivován (pokud je ve vybavě). Pokud máte jakékoli pochybnosti o stavu přístroje (stopy koroze) nebo po pádu (deformace), přístroj již nepoužívejte a/nebo jej zašlete výrobci nebo oprávněné osobě pověřené výrobou. Totéž platí pro pojistné lano.

**Je zakázáno provádět jakékoli opravy či úpravy, přidávat, odstraňovat či vyměňovat jakoukoliv část zařízení.**

**Chemické látky:** vyřadte přístroj mimo provoz, pokud přijde do styku s chemickými látkami, rozpouštědly nebo palivy, které by mohly mít vliv na jeho funkci.

### TECHNICKÉ PARAMETRY:

Poz. (XX=délka pojistného lana)	Kluzadlo			Pojistné lano	
	Materiál kluzadla	Materiál úvazku	Ukotvení k pevnému bodu	Materiál/typ	Průměr
FA 20 100 00A FA 20 100 XX	Ocel		ANO	Polyamidové krouceného	14-16 mm
FA 20 100 00B FA 20 100 XX	Ocel	Polyamidové Polyesterové	ANO	Polyamidové krouceného	14-16 mm
FA 20 102 XX	Nerezová ocel	Polyamidové Polyesterové	NE	Polyesterové splétaného	12 mm
FA 20 104 00 FA 20 104 XX	Nerezová ocel		ANO	Polyesterové splétaného	12 mm

**JE ZCELA ZÁSADNÉ POUŽÍVAT ZÁCHYTNÉ ZAŘÍZENÍ PROTI PÁDU NA ZVLÁŠTNĚM POJISTNÉM LANĚ, NA KTERÉ BYLO CERTIFIKOVÁNO.**

### VYHODNOST POUŽITÍ:

Zařízení využívá systém zachycení pádu, který je popsán v informačním listu (viz norma EN363), který zaručuje, že energie vyvinutá při zachycování pádu nepřekročí 6 kN. Jediným prostředkem pro zajištění proti pádu, který smí být použit, je záchytný postroj proti pádu (EN361). Může být nebezpečné používat vlastní vyrobené zařízení pro zajištění proti pádu, protože jeho bezpečnostní funkce může kolidovat s jinou bezpečnostní funkcí. Před použitím kterékoli bezpečnostní součásti si prostudujte návod k jejímu použití.

### KONTROLA STAVU:

Životnost výrobku je 10 let (za předpokladu každoroční kontroly oprávněným pracovníkem společnosti KRATOS SAFETY), avšak tato doba se může zkrátit nebo prodloužit v závislosti na používání výrobku a/nebo výsledcích každoročních kontrol. Výrobek by měl být kontrolován při pochybnostech, po zachycení pádu a pravidelně minimálně jednou ročně výrobcem, nebo odborně způsobilou osobou pověřenou výrobcem, kteří kontrolují jeho pevnost a tím bezpečnost uživatele. Katalogový list je třeba (pisemně) doplnit po každé kontrole výrobku; datum kontroly a datum příští kontroly je třeba zaznamenat do katalogového listu, doporučujeme rovněž poznačit datum příští kontroly na výrobek.

### ÚDRŽBA A SKLADOVÁNÍ: (Tyto pokyny důsledně dodržujte)

Během přepravy zařízení uchovávejte v jeho obalu, v dostatečné vzdálenosti od jakékoli řezné plochy. Produkt čistěte mýdlovou vodou, vysušte ho suchým hadrem a zavěste na dobře větraném místě, aby přirozeně vyschl. Nepoužívejte otevřený oheň nebo jakýkoli zdroj tepla. Stejně postupujte i v případě, že některá ze součástí během používání navlhne. Přístroj musí být uložen v obalu na suchém, dobře větraném místě, chráněném před extrémními teplotami.



Tento návod musí predajca preložiť do jazyka používaného v krajine používania výrobku.  
Pre vašu bezpečnosť presne dodržujte návod na použitie, kontrolu, údržbu a skladovanie výrobku.  
Spoločnosť KRATOS SAFETY nie je zodpovedná za priame alebo nepriame škody vzniknuté nesprávnym použitím výrobku. Nepoužívajte tento výrobok na iné účely, než na aké je určený!

#### NÁVOD NA POUŽITIE A BEZPEČNOSTNÉ POKYNY:

Posuvné zariadenie na zachytávanie pádu na flexibilnom kotviacom vedení je jednou zo súčastí osobných ochranných prostriedkov. Je určené na použitie jednou osobou (môže ho teda v jednom okamihu používať iba jedna osoba). Pri pohybe užívateľa (výstup zostop) sa zariadenie voľne posúva na kotviacom vedení. V prípade pádu používateľa ho kotviace vedenie okamžite zaisťuje. Pri použití zariadenia na zachytávanie pádu v statickom režime (na naklonenej rovine) musí byť zaistovacia poloha aktivovaná (1) podľa odporúčaní (pozri tabuľku nižšie).  
Zariadenie je jednoduché, ľahké, robustné, nezaberá veľa miesta a nevyžaduje si špeciálnu údržbu.

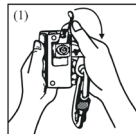

Bezpečnosť používateľa závisí od trvalej účinnosti zariadenia a od správneho porozumenia pokynom v tomto návode.

Čitateľnosť označenia výrobku je potrebné pravidelne kontrolovať.

Posuvné zariadenie na zachytávanie pádu bude priamo napojené na hrudný upevňovací bod (A alebo 2x A/2) postroja (EN361) pomocou karabíny (EN362).

Kotviace vedenie sa pripojuje k kotviacemu bodu pomocou karabíny (EN362) a posuvné zariadenie na zachytávanie pádu sa pripojuje k upevňovaciemu bodu postroja (EN361). Flexibilné kotviace vedenie musí byť vždy zaťažené protizávažím.

Tento typ zariadenia je určený pre jediného používateľa (v jednom okamihu ho teda môže používať iba jedna osoba).

Je potrebné sa vyhýbať ostrým hranami, konštrukciami so slabým priemerom a korózií, pretože môžu ovplyvniť účinnosť systému (2) alebo musia byť chránené vhodným spôsobom.

Kotviaci bod na kotviacom vedení sa musí nachádzať nad používateľom ( $R > 12 \text{ kN}$  - EN795:2012 alebo  $R > 10 \text{ kN}$  - EN795:1996).

Posuvné zariadenie na zachytávanie pádu musí byť vždy použité v rovnováhe ku kotviacemu bodu (3).

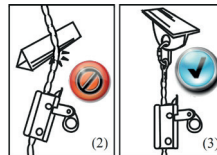

Overte, či všeobecne usporiadanie obmedzuje kyvadlový pohyb v prípade pádu a či je možné prácu vykonávať tak, aby nedochádzalo ku kyvadlovému efektu, ohrozeniu a pádu z výšky. Z bezpečnostných dôvodov je potrebné pred každým použitím skontrolovať, či nič neprekáža normálnemu fungovaniu systému.

#### Voľný priestor musí byť minimálne: 3 m pod nohami používateľa.

Pred každým použitím a počas použitia postroja odporúčame urobiť vhodné opatrenia umožňujúce vykonať v prípade potreby bezpečnú záchranu používateľa.

Dávajte si pozor na riziká, ktoré by mohli znížiť výkon vášho vybavenia, a teda aj bezpečnosť používateľa v prípade vystavenia extrémnym teplotám (<math>-30 \text{ }^\circ\text{C}</math> alebo >  $50 \text{ }^\circ\text{C}</math>), dlhodobou nepriaznivým poveternostným podmienkam (UV žiarenie, vlhkosť), chemickým činidlám, pôsobeniu elektrického napätia, v prípade torzie systému na zachytávanie pádu počas používania, alebo v prípade ostrých hrán, trenia alebo rezných hrán a pod.$

Toto zariadenie je určené iba pre vyskúšané a kvalifikované osoby v dobrom zdravotnom stave alebo pre osoby pracujúce pod dohľadom vyskúšaného a kvalifikovaného pracovníka. Pozor! Aktuálny zdravotný stav môže mať vplyv na bezpečnosť používateľa. V prípade pochybností sa poraďte so svojím lekárom.

Pred každým použitím skontrolujte, či je blokovací systém funkčný a či sa neaktívne indikátor pádu (ak existuje). V prípade pochybností o stave zariadenia (známky oxidácie) alebo po páde (deformácia) sa zariadenie nesmie znova používať a/alebo sa musí vrátiť výrobcovi alebo kompetentnej osobe oprávnenej výrobcom. To isté platí aj pre kotviace vedenie.

**Je zakázané akýmkoľvek spôsobom opravovať, dopĺňať, odstraňovať alebo vymieňať akékoľvek komponenty zariadenia.**

**Chemické látky:** V prípade, že sa zariadenie dostalo do kontaktu s chemickými látkami, riadidlami alebo horľavinami, ktoré by mohli ovplyvniť jeho funkčnosť, zariadenie vyradte z prevádzky.

#### TECHNICKÉ PARAMETRE:

Ref. Číslo (XX = dĺžka kotv. ved.)	Vodidlo			Kotviace vedenie	
	Materiál vodidla	Materiál ložou	Uzamknutie pevného bodu	Materiál/typ	Priemer
FA 20 100 00A FA 20 100 XX	Oceľ		ANO	Polyamid Prámemné	14-16 mm
FA 20 100 00B FA 20 100 XX	Oceľ	Polyamid Polyester	ANO	Polyamid Prámemné	14-16 mm
FA 20 102 XX	Nehrdzavejúca oceľ	Polyamid Polyester	NIE	Polyester Prepletený	12 mm
FA 20 104 00 FA 20 104 XX	Nehrdzavejúca oceľ		ANO	Polyester Prepletený	12 mm

#### ZARIADENIE NA ZACHYTÁVANIE PÁDU JE NEVYHNUTNÉ POUŽÍVAŤ NA ŠPECIFICKOM KOTVIACOM VEDENÍ, PRE KTORÉ JE SCHVÁLENÉ.

#### VHODNOSŤ POUŽITIA:

Zariadenie sa používa so systémom na zachytávanie pádu, ako je to definované v informačnom zázname výrobku (pozri normu EN363) s cieľom zabezpečiť, aby energia vyvinutá počas zachytávania pádu bola nižšia ako 6 kN. Bezpečnostný postroj (EN361) je jedinou povolenou záchytnou pomockou tela, ktorá sa smie používať. Môže byť nebezpečné používať vlastné vyrobené zariadenie na zachytávanie pádu, pretože jeho bezpečnostná funkcia môže kolidovať s inou bezpečnostnou funkciou. Pred akýmkoľvek použitím si preštudujte návod na použitie každého prvku systému.

#### KONTROLA:

Informačná životnosť výrobku je 10 rokov (za predpokladu každoročnej kontroly oprávneným pracovníkom spoločnosti KRATOS SAFETY), avšak môže sa skrátiť alebo predĺžiť v závislosti od používania výrobku a/alebo výsledkov každoročných kontrol. Zariadenie musí pravidelne kontrolovať výrobca alebo iná poverená osoba v prípade pochybností o jeho stave, po každom páde a minimálne raz ročne, aby sa zaručila jeho účinnosť, a tým i bezpečnosť jeho používateľa. Informačný záznam výrobku je potrebné doplniť (pisomne) po každej kontrole. Dátum kontroly a dátum nasledujúcej kontroly musí byť uvedený na informačnom zázname a zároveň sa odporúča, aby bol dátum nasledujúcej kontroly uvedený aj na výrobku.

#### ÚDRŽBA A SKLADOVANIE: (Pokyny, ktoré sa musia striktné dodržiavať)

Dbajte na to, aby sa zariadenie počas prepravy nedotýkalo žiadnej ostrej časti a skladujte ho v príslušnom obale. Zariadenie očistite vodou, utrite handričkou a zavesťe vo vetranej miestnosti, aby vyschlo prirodzeným spôsobom, pričom dbajte na to, aby sa nachádzalo v dostatočnej vzdialenosti od akéhokoľvek zdroja otvoreného ohňa alebo zdroja tepla. To isté platí pre komponenty, ktoré navlhli počas používania. Zariadenie sa musí skladovať v pôvodnom obale na teplom, suchom a vetranom mieste.

8



# NOTES



A series of horizontal dotted lines spanning the width of the page, intended for writing notes.





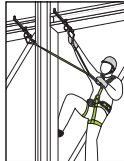
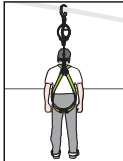

Exemples de système d'arrêt des chutes / Examples of fall arrest system / Beispiele für Auffangsysteme / Ejemplos de sistemas de detención de caídas / Esempi di sistemi anticaduta / Voorbeelden van valbeveiligingssystemen / Przykłady systemów przed upadkiem / Exemplos de sistemas de prevenção de quedas / Eksempler på faldsikringssystemer / Esimerkkejä putoamisen pysäyttävät järjestelmät / Eksempler på fallsikring systemer / Exempel på system fallskydd / Düşmeyi durdurma sistemi örnekleri / Primeri sistema za zaustavljanje padcev / Příklady zabezpečení proti pádu / Příklady systému na zachytávání pádu

EN795			
+			
EN362			
+			
EN353/1	EN353/2	EN355	EN360
			
+	+	+	+
EN361	EN361	EN361	EN361

Exemple de système de maintien et retenue au travail / Example of work restraint and work positioning system / Beispiel für Rückhaltesystem und Arbeitsplatzpositionierung / Ejemplo de sistema de retención y posicionamiento en el trabajo / Esempio di sistema di ritenuta e di posizionamento sul lavoro / Voorbeeld van bevestigingssysteem en werkpositionering / Przykładem systemu mocowania i pozycjonowania pracy / Exemplo de sistema de retenção e posicionamento de trabalho / Eksempel på tilbageholdend og arbejde positionering / Esimerkki turvajärjestelmän ja työn paikannus / Eksempel på sikringsutstyr og arbeidsposisjonering / Exempel på fasthållningsanordning och arbetspositionering / Emniyet sistemi ve çalıřma konumlandırma örneđi / Primer sistema za zadrževanje potnikov in delovnega položaja / Příklady vymezení a pracovního polohování / Příklady systému na udržívání pracovnej polohy

EN795	
+	
EN362	
+	
EN358	
+	
EN354 / EN358	



En plus de l'évaluation des risques, vous devez prévoir un plan de sauvetage avant tout travail en hauteur afin de répondre à une situation d'urgence.

As part of your risk assessment, you must have a rescue plan before working at height to deal with any emergency that may arise.

Im Rahmen Ihrer Risikobewertung müssen sie einen Rettungsplan erarbeitet haben, bevor Sie Arbeiten jegliche Arbeiten in großer Höhe zulassen, damit Sie für den Notfall gerüstet sind.

Como parte de su evaluación de riesgos, debe haber implementado un plan de rescate antes de iniciar trabajos en altura para confrontar cualquier emergencia que pueda surgir.

Come parte di una valutazione dei rischi si deve disporre di un piano di salvataggio prima di lavorare in quota in modo da poter affrontare qualsiasi emergenza che si dovesse eventualmente presentare.

Als onderdeel van uw risicobeoordeling moet er een noodplan worden opgemaakt voordat het werken op hoogte aanvangt zodat adequaat op eventuele noodgevallen gereageerd kan worden.

Oprócz oceny ryzyka trzeba będzie planu ratunkowego przed pracować na wysokośćo spełnienia w nagłych wypadkach.

Além da avaliação de risco que você vai precisar de um plano de resgate antes de qualquer trabalho em altura para atender uma emergência.

I tillegg til risikovurderingen du får brug for en redningsplan, for alt arbejde i høiden for at opfylde en nedsituation.

Lisäksi riskinarviointi tarvitset pelastussuunnitelma ennen työn korkeus tavatahättilanteessa.

I tillegg til risikovurderingen må du ha en redningsplan for arbeid i høiden for å møte en krisessituasjon.

Utöver den riskbedömning behöver du en räddningsplan innan något arbete på hög höjdför att möta en nödsituation.

Riskleri değerdendirmeye ek olarak, acil bir duruma cevap verebilmek amacıyla, her türlü yükseklikte çalışmadan önce bir kurtarma planı öngörmelisiniz.

V okviru ocenjevanja tveganja morate pred vsakim delom na višini predvideti načrt reševanja kot odziv na izredne razmere.

Pred zahájením práce ve výškách a nad volnou hladinou musí být vypracován záchranný plán, který bude odpovídat všem situacím, které mohou nastat.

Pred akoukoľvek prácou vo výškach je potrebné okrem zhodnotenia rizik pripraviť aj záchranný plán pre prípad núdzovej situácie.

EN341 // EN567 // EN1496 // EN1498 // EN1865 // EN12272 // EN12841

**DÉCLARATION DE CONFORMITÉ (UE):**

La déclaration de conformité (UE) peut être téléchargée librement sur notre site Internet : [www.kratossafety.com](http://www.kratossafety.com), ou sur notre application K-S.One (sous réserve que le produit soit muni d'un QR code).

**DECLARATION OF CONFORMITY (EU):**

You are free to download the declaration of conformity (EU) on our website [www.kratossafety.com](http://www.kratossafety.com), or on our K-S.One application (provided the product has a QR code).

**KONFORMITÄTSERKLÄRUNG (EU):**

Die Konformitätserklärung (EU) kann auf unserer Website [www.kratossafety.com](http://www.kratossafety.com) oder über unsere Anwendung K-S.One frei heruntergeladen werden (sofern das Produkt über einen QR-Code verfügt).

**DECLARACIÓN DE CONFORMIDAD (UE):**

La Declaración de Conformidad (UE) se puede descargar libremente en nuestro sitio de internet: [www.kratossafety.com](http://www.kratossafety.com) o con nuestra aplicación K-S.One (siempre que el producto disponga de un código QR).

**DICHIARAZIONE DI CONFORMITÀ (UE):**

La dichiarazione di conformità (UE) può essere scaricata gratuitamente sul sito Internet: [www.kratossafety.com](http://www.kratossafety.com) o tramite l'applicazione K-S.One (se il prodotto ha un codice QR).

**CONFORMITEITSVERKLARING (EU):**

De conformiteitsverklaring (EU) kan gratis gedownload worden op onze website: [www.kratossafety.com](http://www.kratossafety.com) of via onze app K-S.One (op voorwaarde dat het product voorzien is van een QR-code).

**DEKLARACJA ZGODNOŚCI (UE):**

Deklaracje zgodności (UE) można pobrać bezpłatnie z naszej strony internetowej: [www.kratossafety.com](http://www.kratossafety.com) lub aplikacji K-S.One (pod warunkiem, że produkt posiada kod QR).

**DECLARAÇÃO DE CONFORMIDADE (UE):**

A declaração de conformidade (UE) pode ser transferida gratuitamente no nosso site: [www.kratossafety.com](http://www.kratossafety.com), ou na nossa aplicação KS.One (desde que o produto tenha um código QR).

**EU-OVERENSTEMMELSESERKLÆRING:**

EU-overensstemmelseserklæringen kan frit downloades fra vores internetsite: [www.kratossafety.com](http://www.kratossafety.com), eller på vores program K-S.One (under forbehold af at produktet er forsynet med en QR-kode).

**(EU)-VAATIMUSTENMUKAISUUSVAKUUTUS:**

(EU)-vaatimustenmukaisuusvakuutus voidaan ladata vapaasti Internet-sivustostamme [www.kratossafety.com](http://www.kratossafety.com) tai K-S.One-apistamme (sikäli kuin tuotteessa on QR-koodi).

**KONFORMITETSERKLÆRING (EU):**

Konformitetserklæringen (EU) kan frit lastes ned på vårt nettsted [www.kratossafety.com](http://www.kratossafety.com), eller på vår app K-S.One (med forbehold om at produktet er utstyrt med en QR-kode).

**FÖRSÄKRAN OM ÖVERENSSTÄMMELSE (EU):**

Försäkran om överensstämmelse (EU) kan laddas ned fritt på vår webbplats: [www.kratossafety.com](http://www.kratossafety.com), eller på vår applikation K-S.One (under förutsättning att produkten har en QR-kod).

**IZJAVA O SKLADNOSTI (EU):**

Izjava o skladnosti (EU) lahko brezplačno prenesete z naše spletne strani: [www.kratossafety.com](http://www.kratossafety.com), ali v naši aplikaciji K-S.One (pod pogojem da izdelek ima QR kodo).

**(AB) UYGUNLUK BEYANI:**

(AB) uygunluk beyanını [www.kratossafety.com](http://www.kratossafety.com) İnternet sitemizden veya K-S.One uygulamamızdan ücretsiz olarak (ürünün bir QR kodu olması şartıyla) indirebilirsiniz.

**PROHLÁŠENÍ O SHODĚ (EU):**

Prohlášení o shodě (EU) lze bezplatně stáhnout na našich internetových stránkách [www.kratossafety.com](http://www.kratossafety.com) nebo v naší aplikaci K-S.One (je-li produkt označen QR kódem).

**VYHLÁSENIE O ZHODE (EU):**

Vyhlasenie o zhode (EU) si môžete ľahko stiahnuť z našej internetovej stránky: [www.kratossafety.com](http://www.kratossafety.com) alebo z našej aplikácie K-S.One (výrobok musí obsahovať QR kód).

**IZJAVA O SUKLADNOSTI (EU):**

Izjava o skladnosti (EU) može se besplatno preuzeti s naše internetske stranice: [www.kratossafety.com](http://www.kratossafety.com), ili na našoj aplikaciji K-S.One (pod uvjetom da proizvod ima QR kod).

**DEKLARACIJA O USAGLAŠENOSTI (EU):**

Deklaraciju o usaglašenosti (EU) možete besplatno preuzeti na našem sajtu: [www.kratossafety.com](http://www.kratossafety.com) ili putem naše aplikacije K-S.One (pod uslovom da proizvod poseduje QR kod).

**ДЕКЛАРАЦИЯ ЗА СЪОТВЕТСТВИЕ (EC):**

Декларацията за съответствие (EC) може свободно да се изтегли от нашия интернет сайт: [www.kratossafety.com](http://www.kratossafety.com) или от нашето приложение K-S.One (при условие че продуктът е снабден с QR код).

**MEGFELELŐSÉGI NYILATKOZAT (EU):**

A megfélelőségi nyilatkozat (EU) ingyenesen letölthető honlapunkról: [www.kratossafety.com](http://www.kratossafety.com), vagy K-S.One alkalmazásunk segítségével (amennyiben a termék QR-kóddal van ellátva).



Organisme notifié ayant effectué l'examen UE de type.  
Notified body having performed the EU type inspection.  
Zugelassene Stelle, die Standard-EU-Prüfungen durchgeführt hat.  
Organismo notificado que ha efectuado el examen UE de tipo.  
Organismo notificato che ha effettuato l'esame UE del tipo.  
Erkende instantie die de EU-typegoedkeuring heeft verricht.  
Instytucja przeprowadziła badanie zgodności z normą UE.  
Organismo homologado que efectuou o exame UE de tipo.  
Adviseret organisme, der har udført EU typeeftersyn  
Ilmoitettu elin, joka suorittanut EU-tyyppitarkastuksen.  
Delgiven myndighet som utfört kontrollen av EU-typ.  
Godkjenningsorgan for EU-godkjenning.  
Örnek AB incelemesini gerçekleştiren onaylı kuruluş.  
Priglašeni organ, ki je izvršil tipski EU-pregled.  
Hlášení osoby provádějící revizi typu EU.  
Notifikovaný orgán zodpovedný za vykonanie typevej skúšky EU.  
Нотифициран орган, който е извършил оценяването на тип EU.  
Az EU-típusvizsgálatot elvégző bejelentett szervezet.

**Satra Technology Europe Ltd, N° 2777,  
Bracetown Business Park, Clonee,  
Dublin, D15YN2P, Ireland**

Organisme notifié effectuant le contrôle de la production.  
Notified body inspecting production.  
Benannte Prüfstelle, welche die Produktion kontrolliert.  
Organismo notificado que realiza el control de la producción.  
Organismo notificato che effettua il controllo della produzione.  
Keuringsinstantie die de productiecontrole uitvoert.  
Jednostka upowazniona do przeprowadzenia kontroli produkcji.  
Organismo notificado responsável pelo controlo da produção.  
Adviseret organisme, der udfører produktionskontrol  
Ilmoitettu elin, joka suorittaa tuotannon valvonnan.  
Delgiven myndighet som utfört produktkontrollen  
Godkjenningsorgan for produksjonskontroll.  
Üretim kontrolünü gerçekleştiren onaylı kuruluş.  
Priglašeni organ, ki izvaja nadzor proizvodnje.  
Hlášení osoby kontrolující výrobu.  
Notifikovaný orgán vykonávající kontrolu výroby.  
Нотифициран орган, който извършва контрола на продукцията.  
A termelés ellenőrzését elvégző bejelentett szervezet.

**SGS Fimko Oy, Helsinki, Finland, N° 0598**  
SGS Fimko Oy, P.O. Box 30 (Särkiniementie 3),  
00211 HELSINKI, Finland

Toute utilisation autre que celles décrites dans cette notice est à exclure / L'utilisateur est invité à conserver cette notice pour la durée de vie de produit.

Any use other than these described in this leaflet are to be excluded / We recommend that users retain this user manual throughout the product's service life.

Alle anderen Verwendungen, die nicht hier beschrieben sind, sind auszuschließen / Dem Benutzer wird empfohlen, diese Betriebsanleitung während der gesamten Lebensdauer des Produkts aufzubewahren.

Queda excluida cualquier otra utilización distinta a las descritas en este manual de instrucciones / Se recomienda que el usuario conserve este manual de instrucciones durante la vida útil del producto.

È escluso qualunque uso diverso da quelli descritti nella presente istruzione / Si invita l'utilizzatore a conservare il presente manuale d'uso per tutta la durata di vita del prodotto.

Alleen geschikt voor het in deze handleiding omschreven gebruik / De gebruiker wordt gevraagd deze handleiding gedurende de hele levensduur van het product te bewaren.

Wszelkie zastosowania niezgodne z niniejszą instrukcją są niedozwolone / Zalecamy, aby użytkownik zachował instrukcję obsługi przez cały okres użytkowania produktu.

Quaisquer utilizações para além daquelas descritas nestas instruções deverão ser excluídas / O utilizador deve guardar este manual de utilizador durante toda a vida útil do produto.

All anden brug end den, der er beskrevet i denne vejledning, bør udelukkes / Brugerens opfordres til at opbevare denne brugsanvisning i gennem hele produktets levetid.

Kaikki muu kuin tässä ohjeessa kuvattu käyttö on kielletty / Käyttäjää kehoitetaan säilyttämään tämä käyttöohje koko tuotteen käyttöiän ajan.

All annan användning än den som beskrivs i denna manual är utesluten / Vi anbefaler brukeren å oppbevare denne bruksanvisningen gjennom hele produktets levetid.

All annen bruk enn den som er beskrevet i disse retningslinjene er forbudt / Användaren bör bevara denna bruksanvisning under hela produktens livslängd.

Bu uyarıda belirtilenlerin haricinde her türlü kullanımı hariç tutulacaktır / Uporabniku svetujemo, da obdrži navodila uporabniškega dokumenta za življenjsko dobo izdelka.

Kakršna koli uporaba, ki ni opisana v teh navodilih, ni dovoljena / Kullaneccun kullannun ömri için kullancu talimat belgesini tutması önerilir.

Jakékoliv jiný způsob použití než je popsáno v tomto návodu je vyloučen / Doporučujeme užívateľi, aby si návod uschoval po celou dobu životnosti výrobku.

Ромітка са несьміе поўзіваць на жаднае інэ ўдэлы ако на тэ, котрэ сь уведзенае в тэмто нэводэ / Поўзіватэлі я павіныя усховаць с' тэмто нэводэ по целы жытосны с' ўвробку.

Всяка употреба, различна от описаната в тази инструкция, е забранена / Потребителите се приканва да запази тази инструкция за експлоатация за срока на използване на продукта.

A felhasználói kézikönyvben leírtaktól eltérő bármilyen más használat kerülendő / A felhasználónak a termék élettartama alatt meg kell őriznie a jelen használati utasítást.

